IEEG
INSTITUTO ELECTORAL
DEL ESTADO DE GUANAJUATO

Proceso Electoral Local Ordinario 2026 • 2027

Elige votar
6 de junio de 2027

DIRECTORIO DE LAS INSTANCIAS ADMINISTRATIVAS Y JURISDICCIONALES PARA LA ATENCIÓN, DENUNCIA Y SANCIÓN DE LA VIOLENCIA POLÍTICA CONTRA LAS MUJERES EN RAZÓN DE GÉNERO

COMISIÓN CONTRA LA VIOLENCIA POLÍTICA ELECTORAL A LAS MUJERES



RED DE MUJERES ELECTAS
amcee
ENTIDAD FEDERATIVA
GUANAJUATO

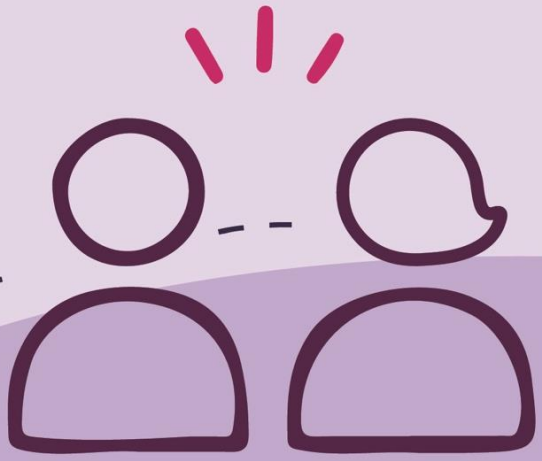

Norma Mexicana en Igualdad Laboral y No Discriminación
NMX-R-025-SCFI-2015
Registro: RPrIL-071
Organización certificada desde el 26 de enero de 2017 y recertificada el 11 de febrero de 2025 con fecha de expiración del 11 de febrero de 2029.

ÍNDICE

GLOSARIO 3

INTRODUCCIÓN 4

PARTIDOS POLÍTICOS 5

AUTORIDADES COMPETENTES EN MATERIA ELECTORAL 7

1. Instituto Electoral del Estado de Guanajuato 7

2. Instituto Nacional Electoral 8

3. Tribunal Estatal Electoral de Guanajuato 8

AUTORIDADES COMPETENTES EN MATERIA PENAL 10

1. Fiscalía Especializada en materia de Delitos Electorales 10

2. Fiscalía Especial para los Delitos de Violencia Contra las Mujeres y Trata de Personas 10

3. Fiscalía General del Estado de Guanajuato 10

4. Centro de Justicia para las Mujeres 11

AUTORIDADES COMPETENTES EN MATERIA ADMINISTRATIVA 14

OTRAS INSTANCIAS QUE APOYAN A LAS VÍCTIMAS DE VPCMRG EN EL ÁMBITO DE SU COMPETENCIA 15

1. Instituto para las Mujeres Guanajuatenses 15

2. Procuraduría de los Derechos Humanos del Estado de Guanajuato .15

3. Comisión Ejecutiva de Atención a Víctimas 15

4. Defensoría Pública Electoral para Mujeres 15

GLOSARIO

Para efectos del presente *Directorio*, se utilizarán los siguientes conceptos:

- **AMCEE:** Asociación Mexicana de Consejeras Estatales Electorales, A.C.
- **CANDIDATA:** Candidata Local Propietaria o Suplente a un cargo de elección popular en el Proceso Electoral 2023-2024.
- **CEAV:** Comisión Ejecutiva de Atención a Víctimas.
- **FEVIMTRA:** Fiscalía Especial para los Delitos de Violencia Contra las Mujeres y Trata de Personas.
- **FGE:** Fiscalía General del Estado de Guanajuato.
- **FISEL:** Fiscalía Especializada en materia de Delitos Electorales.
- **IEEG:** Instituto Electoral del Estado de Guanajuato.
- **IMUG:** Instituto para las Mujeres Guanajuatenses.
- **INE:** Instituto Nacional Electoral.
- **MUJER ELECTA:** Mujer Electa Propietaria o Suplente durante el Proceso Electoral 2023-2024.
- **PRODHEG:** Procuraduría de los Derechos Humanos del Estado de Guanajuato.
- **TEEG:** Tribunal Estatal Electoral de Guanajuato.
- **TEPJF:** Tribunal Electoral del Poder Judicial de la Federación.
- **UTJCE:** Unidad Técnica Jurídica y de lo Contencioso Electoral.
- **VPcMRG:** Violencia Política contra las Mujeres en Razón de Género.

INTRODUCCIÓN

En la lucha constante por la igualdad de género y el respeto a los derechos fundamentales de las mujeres, la erradicación de la violencia política en razón de género se ha convertido en una prioridad ineludible. Esta forma de violencia, que limita y vulnera los derechos políticos de las mujeres, representa un desafío significativo para la consolidación de democracias plenas y participativas.

La violencia política contra las mujeres en razón de género se manifiesta de diversas formas, especialmente durante los procesos electorales. Reconociendo esta problemática, la AMCEE ha impulsado una red de apoyo para brindar acompañamiento y orientación a las candidatas y mujeres electas, que enfrentan esta forma de violencia.

En este contexto, el IEEG ha asumido un compromiso activo al adherirse al Programa Operativo de la Red de Candidatas y la Red de Mujeres Electas durante el Proceso Electoral pasado 2023-2024. Este compromiso refleja la importancia de estar en contacto directo con las mujeres postuladas a cargos de elección popular, así como las mujeres electas ofreciendo apoyo y seguimiento continuo.

En respuesta a los compromisos adquiridos y con el objetivo de proporcionar herramientas eficaces para enfrentar la violencia política contra las mujeres en razón de género, el IEEG se complace en presentar este directorio. En él, las mujeres que participen en los próximos procesos electorales, así como las que actualmente ocupan un cargo de elección popular, encontrarán información detallada sobre las instituciones encargadas de atender y sancionar este tipo de violencia, facilitando así el acceso a la justicia y la protección de los derechos de las mujeres.

PARTIDOS POLÍTICOS

Los partidos políticos tienen la obligación de establecer los procedimientos internos para prevenir, sancionar y erradicar las conductas de integrantes de órganos partidistas y sus personas afiliadas que puedan constituir VPcMRG, cuando éstas guarden relación con la vida interna de los partidos, así como de dar vista a las autoridades competentes sobre cualquier conducta que pudiese constituir alguna infracción o que vulnere los derechos de las mujeres.

¡Acércate a los órganos de justicia intrapartidaria!

- *Partidos políticos con registro en el Estado de Guanajuato.*

Emblema	Nombre	Domicilio	Teléfono
PAN	Partido Acción Nacional	Boulevard José María Morelos NO.2055, San Pablo, C.P. 37207, León, Gto.	477 514 7000
PRI	Partido Revolucionario Institucional	Calle Paseo de la Presa No. 37, Centro C.P. 36000, Guanajuato, Gto.	473 731 1396

Emblema	Nombre	Domicilio	Teléfono
PT	Partido del Trabajo	Avenida Paseo de Jerez Sur No. 315, Jardines de Jerez, C.P. 37530, León, Gto.	• 477 711 3137 • 477 771 4227
VERDE	Partido Verde Ecologista de México	Calle Praga No. 505, Andrade, C.P. 37370, León, Gto.	477 764 1160
MOVIMIENTO CIUDADANO	Movimiento Ciudadano	Calle Londres No. 314, Andrade, C.P. 37370, León, Gto.	477 707 2952
morena	Movimiento de Regeneración Nacional	Calle Paseo de la Presa No.96 y No.98, Centro, C.P. 36094, Guanajuato, Gto.	473 733 5452

Emblema	Nombre	Domicilio	Teléfono
PAZ	Partido PAZ	Plaza Ágora del Baratillo Despacho 6, Col. Centro, C.P. 36000, Guanajuato, Gto.	--
SOMOS	Somos México	--	--

AUTORIDADES COMPETENTES EN MATERIA ELECTORAL

1. Instituto Electoral del Estado de Guanajuato

El IEEG, a través de la UTJCE, es la autoridad competente para sustanciar el Procedimiento Especial Sancionador en materia de VPcMRG, con motivo de la presentación de una queja o denuncia, así como para dar orientación jurídica a las personas que lo soliciten.

La UTJCE dará trámite a las quejas y denuncias que se presenten por VPcMRG integrando el expediente correspondiente y lo turnará al TEEG para su resolución.

Durante los periodos electorales, el escrito de queja o denuncia podrá ser presentado ante el consejo distrital o municipal que corresponda a la demarcación territorial en donde

haya ocurrido la conducta denunciada o tenga efectos en la elección del cargo que se elija. Los consejos electorales remitirán el trámite correspondiente ante la UTJCE.

2. Instituto Nacional Electoral

En asuntos relacionados con una elección federal, puedes presentar tu denuncia ante el INE, quien es la máxima autoridad electoral en México.

3. Tribunal Estatal Electoral de Guanajuato

El TEEG es la institución encargada de resolver el Procedimiento Especial Sancionador en materia de violencia política contra las mujeres en razón de género, que sustancia la UTJCE del IEEG.

Emblema	Nombre	Domicilio	Teléfono/Contacto
IEEG INSTITUTO ELECTORAL DEL ESTADO DE GUANAJUATO	Edificio central del Instituto Electoral del Estado de Guanajuato	Carretera Guanajuato-Puentecillas Km 2+767. Colonia Puentecillas. C.P. 36263. Guanajuato, Guanajuato.	LSC[1] 800 433 44 86
	Unidad Técnica Jurídica y de lo Contencioso Electoral		473 735 3000 ext. 3207 y 3305
		¡Además! Sitio web: https://ieeg.mx/	

[1] LSC: Lada sin costo

Emblema	Nombre	Domicilio	Teléfono/Contacto
INE Instituto Nacional Electoral	Instituto Nacional Electoral	Viaducto Tlalpan No. 100 Col. Arenal Tepepan, demarcación territorial Tlalpan, C.P. 14610, Ciudad de México	800 433 2000
		¡Además! Sitio web: https://igualdad.ine.mx/mujeres-en-la-politica/violencia-politica/queja-denuncia/	
	Junta Local Ejecutiva en Guanajuato	Calle de Acceso al Fraccionamiento Cúpulas #15, Col. Yerbabuena, C.P. 36259, Guanajuato, Guanajuato.	473 102 0700 473 102 0701
		¡Además! (LSC) INETEL: 800 433 2000	
	Juntas Ejecutivas Distritales	Consulta aquí las ubicaciones y números telefónicos: https://www.ine.mx/estructura-ine/juntas-locales-ejecutivas/-%20directorio-jle/	
TRIBUNAL ESTATAL ELECTORAL DE GUANAJUATO	Tribunal Estatal Electoral de Guanajuato	Av. Santa Fe No. 27, Col. Yerbabuena, C.P. 36250. Guanajuato, Guanajuato.	473 732 80 91 473 732 95 97 473 732 28 39
		¡Además! Sitio Web: www.teegto.org.mx	

AUTORIDADES COMPETENTES EN MATERIA PENAL

1. Fiscalía Especializada en materia de Delitos Electorales

Encargada de investigar y perseguir los delitos electorales establecidos en la Ley General en materia de Delitos Electorales y en cualquier otro ordenamiento legal en la materia.

La FISEL busca garantizar la equidad, legalidad y transparencia de las elecciones federales y locales en los casos que resultan de su competencia, contribuyendo a la legalidad en los procesos electorales en conjunto con el INE y el TEPJF.

2. Fiscalía Especial para los Delitos de Violencia Contra las Mujeres y Trata de Personas

La FEVIMTRA forma parte de la Fiscalía General de la República y su principal función es investigar y perseguir los delitos federales relacionados con hechos de violencia contra las mujeres, así como brindar atención integral a las personas víctimas y ofendidas de estos delitos.

3. Fiscalía General del Estado de Guanajuato

La FGE ofrece atención médica y psicológica, asistencia social, asesoría jurídica, entre otras, además, informa a víctimas y personas ofendidas, del delito, desde su primera intervención en la investigación, también se encargará de canalizarles a la *Coordinación de Atención a Víctimas y Ofendidos del Delito* para que les sea brindada la protección y el apoyo necesario.

Por lo que es la institución encargada de recibir denuncias por el delito de violencia política, delito que se encuentra tipificado en el Código Penal para el Estado de Guanajuato. Las quejas o denuncias se pueden interponer a través de los Ministerios Públicos o Módulos de Atención Primaria.

4. Centro de Justicia para las Mujeres

Da respuesta a las obligaciones en materia de atención y prevención de violencia contra las mujeres, así como atender diversas recomendaciones internacionales formuladas al Estado mexicano en la materia.

Busca fortalecer el acceso a la justicia por medio de un proceso de autovaloración para detener la violencia, así como proporcionar herramientas que propicien la toma de decisiones informada y encaminada a construir un proyecto de vida en entornos libres de violencia.

Emblema	Nombre	Domicilio	Teléfono/Contacto
FISEL Fiscalía Especializada en materia de Delitos Electorales	Fiscalía Especializada en materia de Delitos Electorales	Boulevard Adolfo López Mateos 2836, Colonia. Tizapán San Ángel, Alcaldía Álvaro Obregón, C.P. 01090, Ciudad de México.	555 346 0000
		¡Además! FISETEL: 800 833 72 33 FISENET: www.fisenet.fgr.org.mx Encuentra la fiscalía federal más cercana a ti: https://fgr.org.mx/es/FGR/Contacto Sitio web: https://fgr.org.mx/swb/fisel	
FEVIMTRA Fiscalía Especializada en Delitos de Violencia Contra las Mujeres, Grupos en Situación de Vulnerabilidad y Trata de Personas	Fiscalía Especial para los Delitos de Violencia Contra las Mujeres y Trata de Personas	Dr. Velasco 175, Colonia Doctores, Demarcación Territorial Cuauhtémoc. Código Postal 06720, Ciudad de México.	55 5346 2516
		¡Además! Correo electrónico: fevimtra@fgr.org.mx Sitio web: https://fgr.org.mx/en/FGR/FEVIMTRA	
FISCALÍA GENERAL DEL ESTADO GUANAJUATO	Fiscalía General del Estado de Guanajuato	Complejo Miguel Hidalgo y Costilla, Camino a San José de Cervera 140 Guanajuato, Gto.	LSC: 800 368 6242

<table>
<tr><td rowspan="2"></td><td></td><td>¡Además!
ProcuraTel: 911

ProcuraCel (SMS): 477 399 08 88

Procuraweb:

https://portal.fgeguanajuato.gob.mx/PortalWebEstatal/ProcuraWeb/Formularios/index.aspx

Consulta las 8 Sedes de Equipo Operativo de Atención a Víctimas del Delito, sus domicilios y los municipios que atiende cada una:

https://portal.fgeguanajuato.gob.mx/PortalWebEstatal/Servicios/Formularios/lista_atencion.aspx</td></tr>
<tr><td>Agencias del Ministerio Público</td><td>Consulta aquí las ubicaciones:

https://portal.fgeguanajuato.gob.mx/PortalWebEstatal/Servicios/Formularios/lista_querellas.aspx</td></tr>
<tr><td rowspan="2"></td><td rowspan="2">Centro de Justicia para las Mujeres</td><td>Avenida Paseo Irapuato #2010, Fracc. Residencial Campestre,

C.P. 36698 Irapuato, Gto.</td><td>462 635 7100</td></tr>
<tr><td colspan="2">¡Además!

Correo Electrónico: cjm@fgeguanajuato.gob.mx

Sitio web:

https://seguridad.guanajuato.gob.mx/cjm/</td></tr>
</table>

AUTORIDADES COMPETENTES EN MATERIA ADMINISTRATIVA

En cuanto a las faltas administrativas, las autoridades responsables de investigarlas y sustanciarlas son, en primera instancia, los Órganos Internos de Control de los entes públicos a los que estén adscritas las personas servidoras públicas responsables. También resulta competente la Secretaría de la Honestidad.

La resolución de los procedimientos de responsabilidad administrativa que sustancien las autoridades competentes corresponde al Tribunal de Justicia Administrativa del Estado de Guanajuato.

Emblema	Nombre	Domicilio	Teléfono/Contacto
HONESTIDAD SECRETARÍA DE LA HONESTIDAD	Secretaría de la Honestidad	Conjunto Administrativo Pozuelos S/N, C.P. 36080, Guanajuato, Gto.	473 735 13 00 473 732 69 84
		¡Además! Reporte ciudadano: Reporte ciudadano – Secretaría de la Honestidad Sitio web: https://sh.guanajuato.gob.mx/	
TRIBUNAL DE JUSTICIA ADMINISTRATIVA DEL ESTADO DE GUANAJUATO	Tribunal de Justicia Administrativa	Parcela 76 Z-6 P-1/1 S/N Ejido el Capulín, Silao de la Victoria, Gto.	472 690 98 00
		¡Además! Asesoría en línea: https://asesor.tjagto.gob.mx/ Sitio web: https://www.tjagto.gob.mx/	

OTRAS INSTANCIAS QUE APOYAN A LAS VÍCTIMAS DE VPCMRG EN EL ÁMBITO DE SU COMPETENCIA

1. Instituto para las Mujeres Guanajuatenses

El IMUG es la institución que podría actuar como primer contacto con las mujeres para brindar atención psicológica y orientación legal de manera oportuna, realizando la vinculación con las instancias correspondientes, sus oficinas centrales están ubicadas en Guanajuato, Guanajuato, y además cuenta con instancias municipales.

2. Procuraduría de los Derechos Humanos del Estado de Guanajuato

La PRODHEG tiene como principal objetivo la protección, defensa, promoción, estudio y divulgación de los derechos humanos, así como propiciar una cultura de respeto a la dignidad de las personas.

Esta, conoce de quejas y denuncias en contra de actos u omisiones de naturaleza administrativa provenientes de autoridades o personas servidoras públicas estatales o municipales que vulneren los derechos humanos.

3. Comisión Ejecutiva de Atención a Víctimas

La CEAV atiende y acompaña a quienes hayan sido víctimas del delito federal o de violación a sus derechos humanos por parte de autoridades federales, de tal manera que recuperen su proyecto de vida. Cuenta con oficinas en las entidades federativas denominadas Centros de Atención Integral (CAI's) brindando servicios de asistencia psicológica, así como orientación y asesoría jurídica.

4. Defensoría Pública Electoral para Mujeres

Órgano auxiliar de la Comisión de Administración del Tribunal Electoral del Poder Judicial de la Federación, que brinda servicios de orientación, asesoría y representación jurídica a favor de las mujeres víctimas de violencia política en razón de género o que han presentado alguna afectación por violación al principio de paridad. Abogadas especializadas que

atienden a otras mujeres tomando en consideración la perspectiva de género, la paridad, acciones afirmativas, lenguaje incluyente y la transversalidad.

Emblema	Nombre	Domicilio	Teléfono/Contacto
MUJERES INSTITUTO PARA LAS MUJERES	Instituto para las Mujeres Guanajuatenses	Plazuela de Cata # 1, Col. Mineral de Cata C.P. 36010, Guanajuato, Guanajuato.	473 733 5523 477 733 3259 477 733 2904
		Además: Atención a Mujeres (Asesoría completamente gratuito, las 24 horas del día): Línea 075 WhatsApp: 473 164 0369 Sitio web: https://imug.guanajuato.gob.mx/	
PRODHEG Procuraduría de los Derechos Humanos del Estado de Guanajuato.	Procuraduría de los Derechos Humanos del Estado de Guanajuato	Av. Guty Cárdenas #1444, Fracc. Puerta San Rafael. León, Guanajuato. C.P. 37480	477 770 0845 477 770 0842 477 770 4113 477 770 4128 477 770 1436 LSC: 800 470 4400
		¡Además! Sitio web: https://www.derechoshumanosgto.org.mx/	

Emblema	Nombre	Domicilio	Teléfono/Contacto
		Conoce las subprocuradurías, domicilios, contacto y municipios que abarca: https://www.derechoshumanosgto.org.mx/Subprocuraduria	
CEAV COMISIÓN EJECUTIVA DE ATENCIÓN A VÍCTIMAS	Comisión Ejecutiva de Atención a Víctimas	Ángel Urraza 1137 Del Valle C.P. 03100 Ciudad de México	Atención remota en Guanajuato: 55 1000 2000, ext. 58100, 58101, 58102, 58103, 58104 LSC: 800 842 8462
		¡Además! Sitio web: https://www.gob.mx/ceav	
VPMRG DEFENSORÍA PÚBLICA ELECTORAL PARA MUJERES	Defensoría Pública Electoral para Mujeres	Virginia 68, Parque San Andrés, Coyoacán, 04040 Ciudad de México, CDMX	55 5728 23 00 ext. 5592 y 5587
		Además: Por correo: defensoriaelectoral-mujeres@te.gob.mx Por WhatsApp: 55 8025 75 30 Sitio Web: https://www.te.gob.mx/defensoria_electoral_mujeres/	